Kanton Bern
Canton de Berne

Geschäftsleitung der Regierungsstatthalterinnen
und Regierungsstatthalter

www.be.ch/regierungsstatthalter
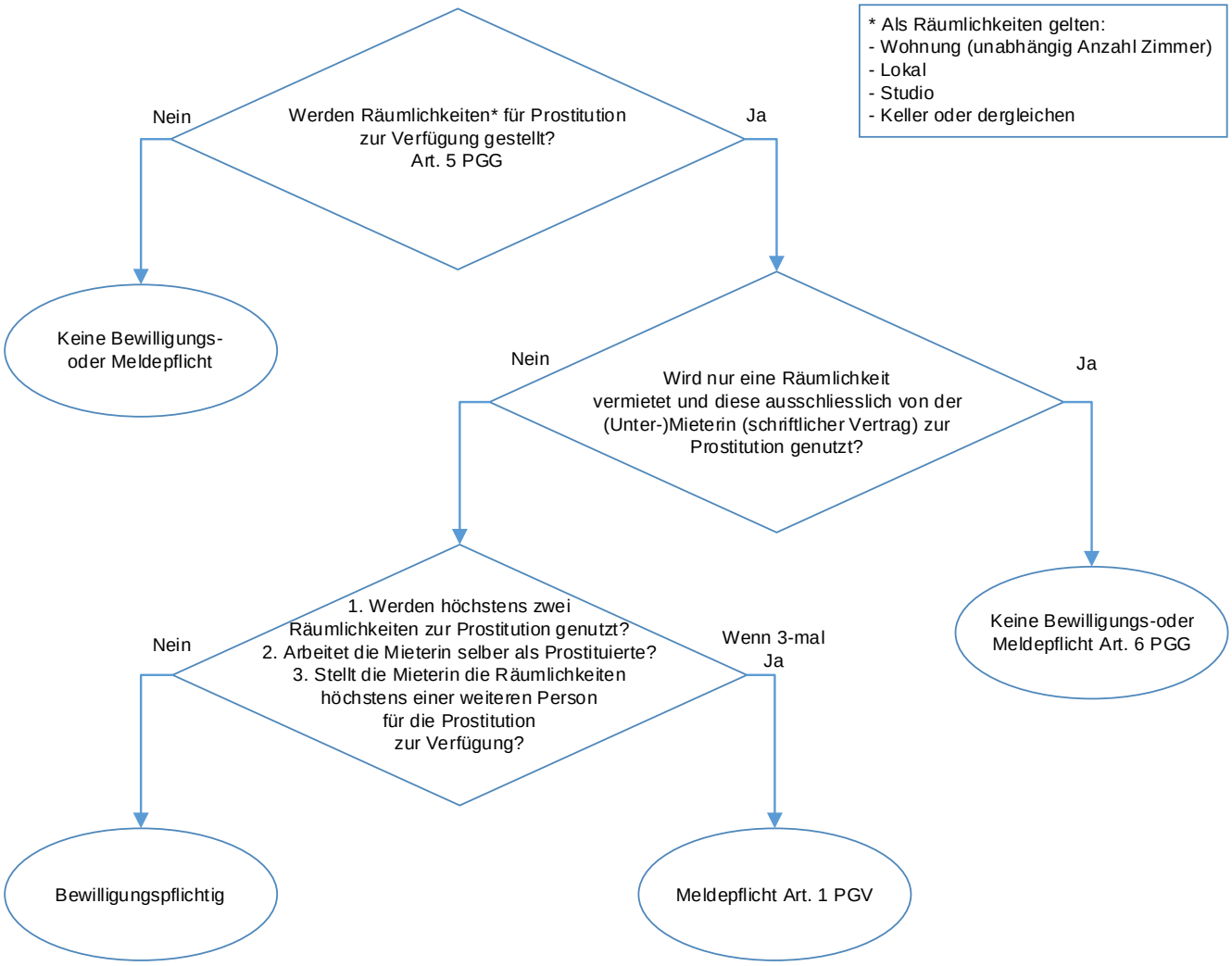
Prüfschema Bewilligungspflicht Prostitutionsgewerbe