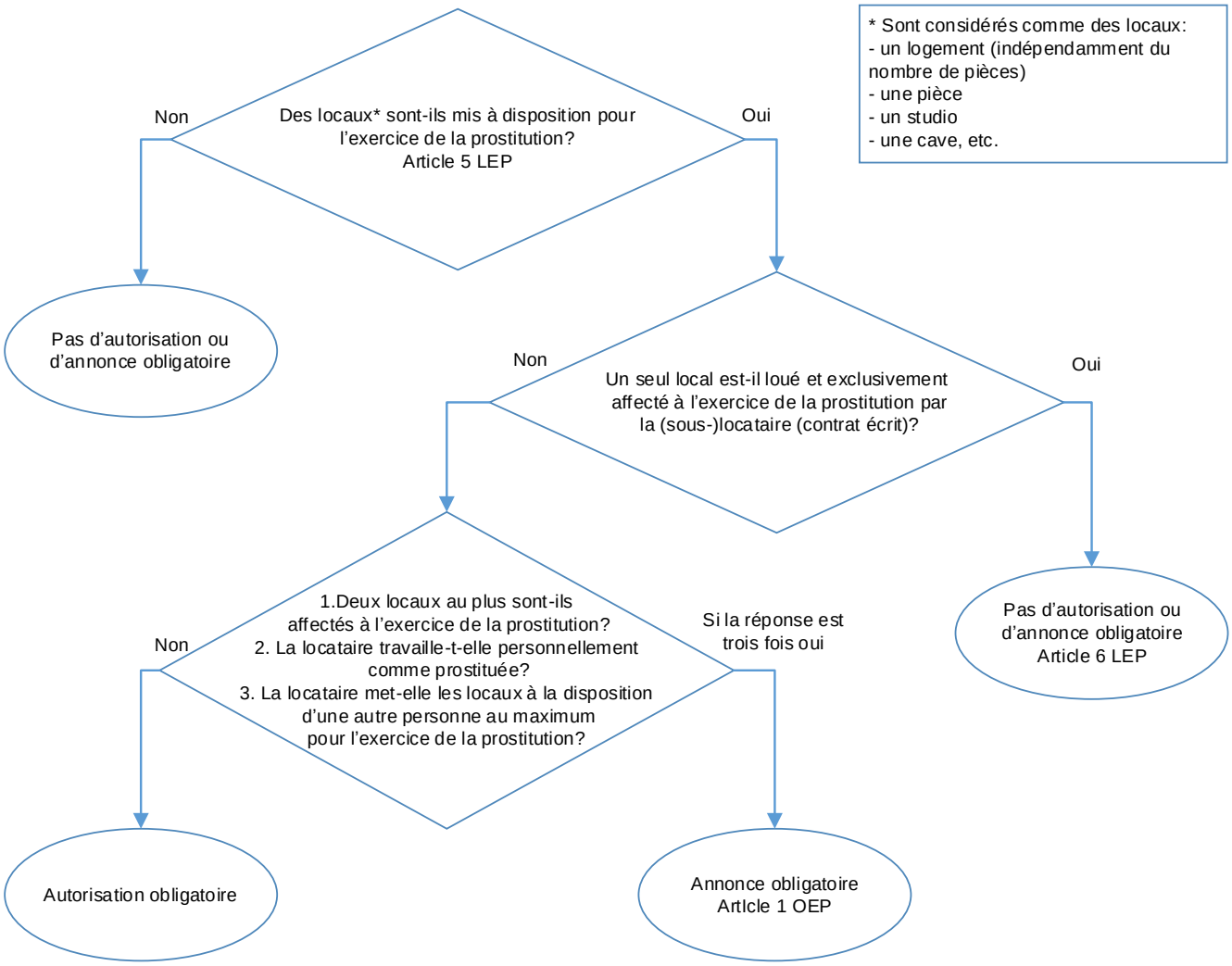Schéma d'examen: autorisation ou annonce obligatoire pour les établissements de prostitution